



Extension de l'Université de Nouvelle Calédonie

Nouméa—Nouvelle

SOCIÉTÉ CALÉDONIENNE DE BÂTIMENT

Maître d'ouvrage :

Architecte :

BET :

Réalisation :

Durée des travaux :

Nature des travaux :

Université de Nouvelle Calédonie

Architecture COMPOSITE / JARCET

ITC (Clermont Ferrand)

2010/2011

23 mois TCE dont 15 mois pour la phase 1 (salles de cours)

Extension de locaux d'enseignement LLSH et formation continue

5180 m² SHOB

Descriptif du chantier :

Complexité technique avec structure mixte Béton / Acier / Bois.

Portique béton apparent.

Comme pour toute édification à vocation d'enseignement les contraintes de délais ont été fortes et respectées.

La phase 1 (salles de cours) a été livrée pour la réalisation des jeux du Pacifique 2011 dans les délais impartis.

La phase 2 (amphithéâtre) a été livrée pour la rentrée universitaire 2012 avec succès.

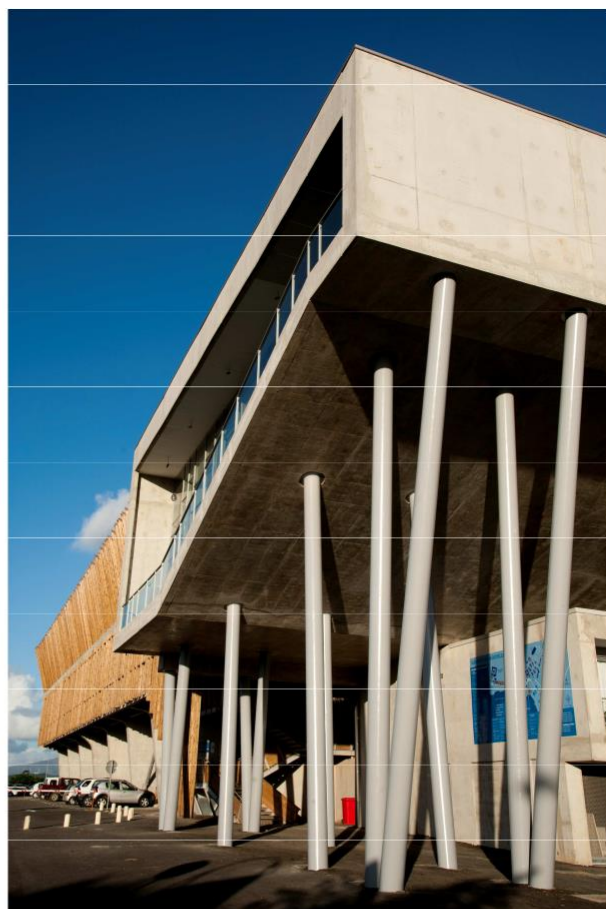
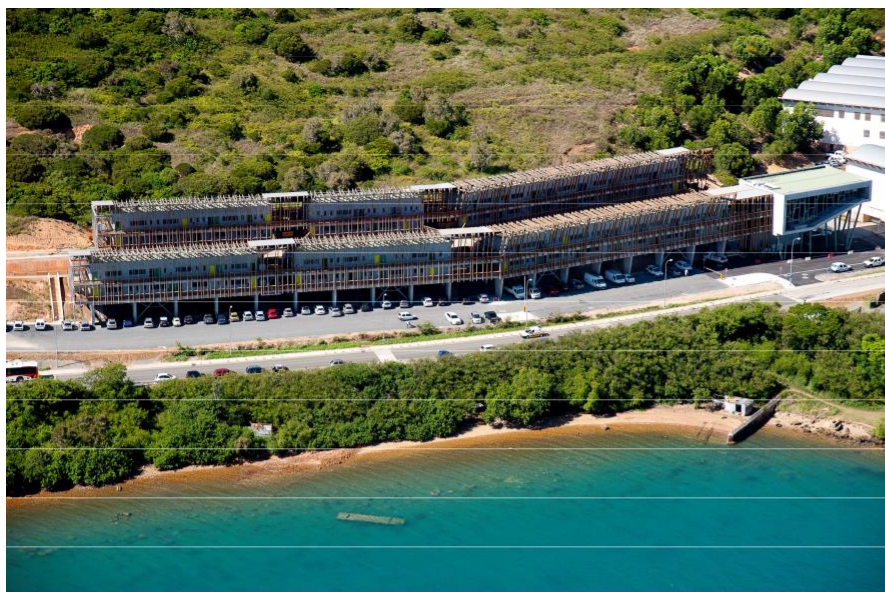

ENSEIGNEMENT